BUNDESREALGYMNASIUM
LEIBNITZ

HERZLICH WILLKOMMEN!

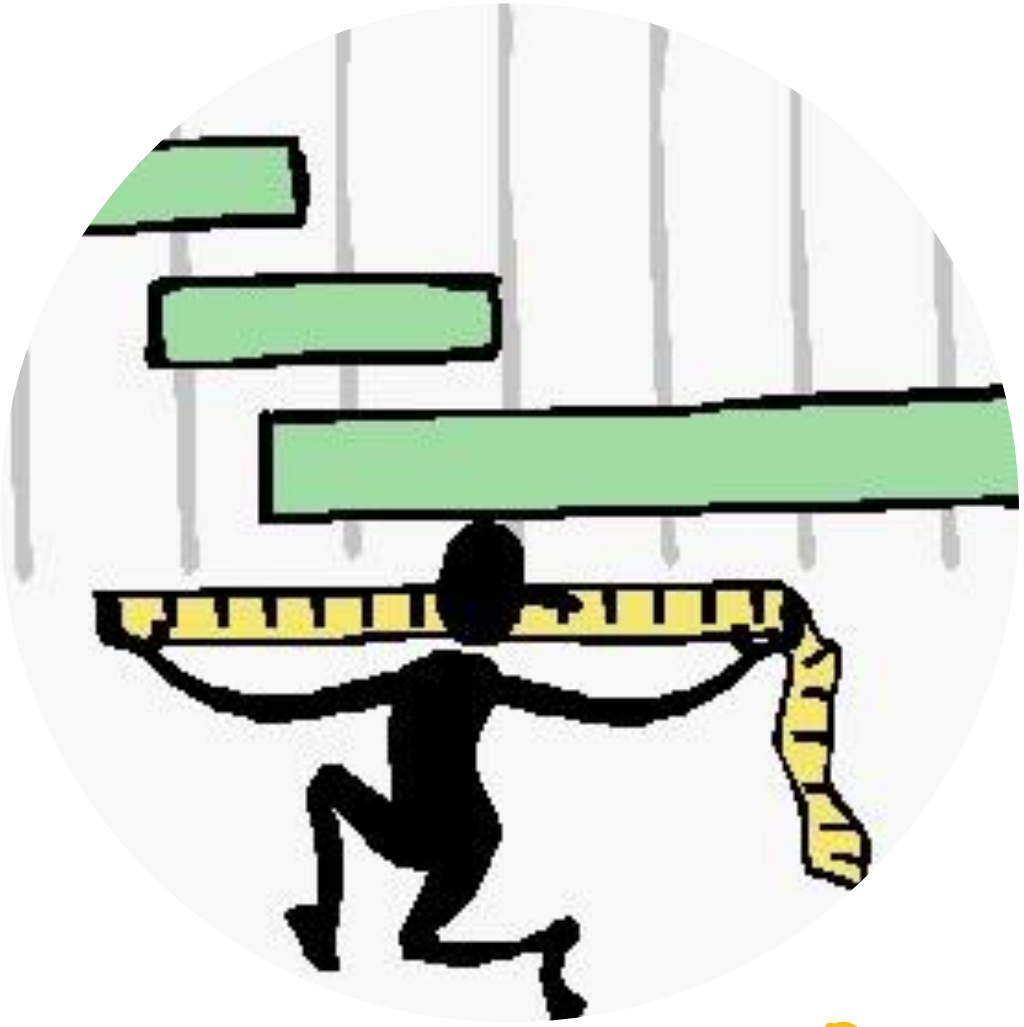

Standardisierte, kompetenzorientierte Reifeprüfung,

Schuljahr 2026/27

BUNDESREALGYMNASIUM
LEIBNITZ

Ab SJ 24/25 ist ein Zwei-Säulen-Modell möglich!

Präsentation + Diskussion	Schriftliche Klausuren	Mündliche Prüfung
Pflicht* ABA – Abschließende Arbeit (forschend, gestalterisch, künstlerisch)	D, M, leb. FS (Pflicht)	Prüfung 1 (Pflicht)
		Prüfung 2 (Pflicht)
	zusätzl. Fach (optional): weitere leb. (stand.) FS; (stand.) L oder Gr; BiU, Ph, DG, SpK, MK, BE, SA-PG, …	Prüfung 3 (optional)

3 schriftlich + 3 mündlich
oder
4 schriftlich + 2 mündlich

* Ab dem Haupttermin 2026 bis einschließlich des Schuljahres 2028/29 kann anstelle der abschließenden Arbeit eine weitere Klausurarbeit oder eine weitere mündliche Teilprüfung gewählt werden.

Modularer Aufbau!

Trotz negativer Leistung(en) in der 1. oder 2. Säule kann man zur mündlichen Prüfung antreten!

Drei(Zwei)-Säulen-Modell

3 Termine

- **Sommer** (9 bzw. 10 Wochen vor Ende des U-Jahres)
- **Herbst** (innerh. von 7 Wochen ab Beginn des U-Jahres)
- **Frühjahr** (innerh. von 7 Wochen nach den Weihnachtsferien)

Maturabilität – mündl. Prüfung

- mindest. 10/15 Unterrichtsstunden für 2/3 Gegenstände
- Erreichen 2 Gegenstände die Summe 10 nicht, kann auch ein entsprech. WPG dazu genommen werden.

Kompensations-prüfung

- Schüler/in **hat Wahl**, ob mündl. Kompensation od. schriftl. Wh.
- **Aufgabenstellung**: extern/intern (vgl. Klausuren), Dauer: 20 – 30 Minuten
- **Gesamtkalkül**: maximal „Befriedigend", **Klausel** im RP-Zeugnis

RP - Zeugnis

- weist den **individuellen** Bildungsgang des/der Schülers/in aus: Ausmaß an Stunden („Stundentafel"), Themenstellung der VWA, getrennte Beurteilung der schriftlichen und mündlichen Leistungen („Kompetenzorientierung")

BUNDESREALGYMNASIUM LEIBNITZ

Wiederholungsprüfung und Zulassung

- Voraussetzung: **erfolgreicher Abschluss der 8. Klasse,** d. h. positive Beurteilung in allen Gegenständen!
- Mit einem „Nicht genügend“ kann man vor den Klausurarbeiten im Haupttermin auf Antrag eine **Wiederholungsprüfung** ablegen.
- Bei pos. Beurteilung: Zulassung zu den Klausurarbeiten und zur mündl. Prüfung im Haupttermin

Wiederholungsprüfung und Zulassung

- Bei negativer Beurteilung ist eine e*inmalige Wiederholung* dieser Wiederholungsprüfung im Herbst möglich.
- Bei zwei „Nicht genügend“ ist man erst nach positiver Ablegung beider Wiederholungsprüfungen im Herbst zum Antreten berechtigt!
- Bei neg. Beurteilung: Wiederholung der 8.Klasse (wenn möglich)

8. Klasse: drei oder mehr Nicht genügend

Wiederholung der
8. Klasse

(wenn möglich)

BUNDESREALGYMNASIUM
LEIBNITZ

Abschließende Arbeit (1.Säule)

Formen der abschließenden Arbeit

- Ab SJ 24/25 kann man
  - einen **forschenden**,
  - einen **gestalterischen**

  oder
  - einen **künstlerischen Zugang** wählen!

Wichtige Informationen zur ABA unter:

https://www.ahs-aba.at/schueler

BUNDESREALGYMNASIUM LEIBNITZ

ABA als forschende Arbeit

- So wie vormals VWA
- **Eigenständigkeit** muss deutlich erkennbar sein
  - Heranziehung und Auswertung erhobener Daten
  - Heranziehung und Auswertung von Interviews
  - Bei reiner Literaturarbeit kann die Eigenständigkeit durch Vergleiche unterschiedlicher Zugänge/Literaturquellen zu einem Thema / zu einer Problemstellung nachgewiesen werden

ABA als gestalterische oder künstlerische Arbeit

- Besteht aus folgenden Teilen:
  - **Ergebnis des gestalterischen oder künstlerischen Prozesses**
    - Diverse Ausdrucksformen und Formate möglich, z. B. ein Medienprodukt, ein musikalisches oder künstlerisches Werk oder eine musikalische oder künstlerische Darbietung.
  - **Dokumentation des Entstehungsprozesses**
    - Enthält Hintergrundinformationen, Ergebnisse von Recherchen und Details zur gewählten Methodik, wie auch zur Entscheidungsfindung bei wichtigen Fragen im Arbeitsprozess. Die eigene praktische Arbeit wird dabei im Kontext des Genres/der künstlerischen Gattung verortet, Bezüge zu Arbeiten ähnlicher Art werden hergestellt und der Entstehungsprozess wie auch seine Ergebnisse werden reflektiert.
    - Die Regeln des wissenschaftlichen Arbeitens sind zu beachten, beispielsweise Zitierregeln oder Angaben von Werkdaten bei Abbildungen!
  - **Präsentation und Diskussion**

Präsentation/
Diskussion

Abschließende Arbeit

Zeitplan

- **Erstes Semester der vorletzten Schulstufe (7.Klasse):**
  Anmeldung und Themenfindung, Genehmigung durch Direktion

- **Beginn des 2. Semesters der letzten Schulstufe (8.Klasse):**

  Abgabe und Upload der Arbeit bzw. Dokumentation des Entstehungsprozesses: bis spätestens **Fr, 26.2.2027,**

  2 ausgedruckte, spiralisierte Exemplare und digital als PDF am Stick

Abgabe ausschließlich im Sekretariat (Eingangsstempel!)

- **Termin für Präsentation und Diskussion:**
  von SB 1. Instanz festgelegt

BUNDESREALGYMNASIUM
LEIBNITZ

Präsentation/
Diskussion

Abschließende Arbeit

Formale und inhaltliche Aspekte

- **themen-**, nicht unbedingt **fachorientiert**
- **Umfang**: Keine Unter- bzw. Obergrenze mehr! Der alte Richtwert von 40.000 – 60.000 Zeichen gilt als Orientierung! (exkl. Vorwort, Inhalts-, Literatur- und Abkürzungsverzeichnis, Bildmaterial)
- **Bei Einreichung**: Konzept mit Erwartungshorizont
- **Bei Abgabe**: Abstract (1000–1500 Zeichen) in engl. oder deutscher Sprache (Thema, Problemformulierung, wesentliche Ergebnisse) und ein Begleitprotokoll
- **2 gedruckte, spiralisierte Exemplare** und digital als PDF

BUNDESREALGYMNASIUM
LEIBNITZ

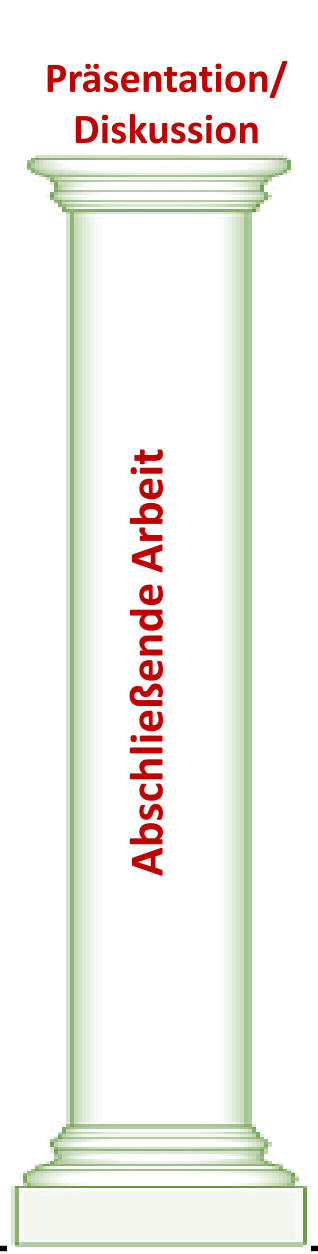

Rahmenbedingungen für Betreuer/innen

- 3 bis max. 5 Kandidat/inn/en,
- Mindestens 3 verpflichtende Betreuungsgespräche
- Kontinuierliche Betreuung in der letzten Schulstufe
- Betreuung umfasst die Bereiche
  - Aufbau der Arbeit
  - Arbeitsmethodik
  - Selbstorganisation
  - Zeitplan
  - Struktur und Schwerpunktsetzung der Arbeit

BUNDESREALGYMNASIUM
LEIBNITZ

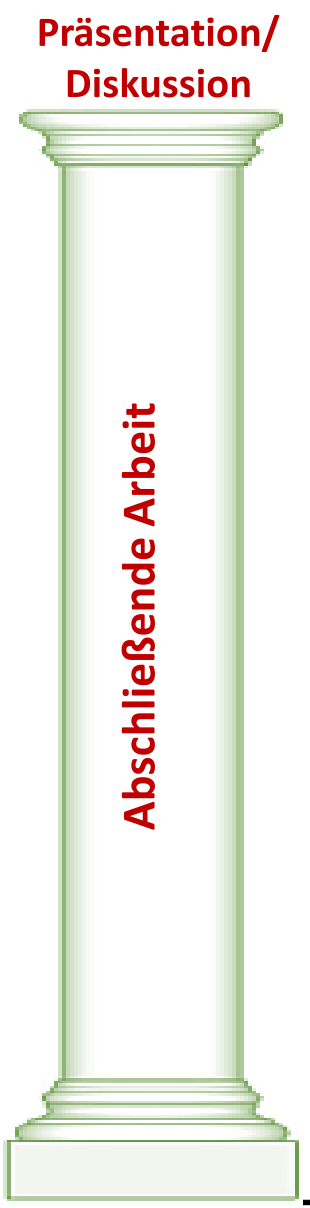

Rahmenbedingungen für Betreuer/innen

- Betreuung darf die Selbstständigkeit der Leistungen nicht beeinträchtigen
- Betreuungsprotokoll (Lehrkraft beobachtet und protokolliert den Fortschritt)
- Kontinuierliche Betreuung endet mit einem Betreuungsgespräch nach erfolgter „Beschreibung der Arbeit“
- Dieses Betreuungsgespräch hat einerseits bilanzierenden Charakter und bietet andererseits einen Ausblick auf die bevorstehende Präsentation und Diskussion

BUNDESREALGYMNASIUM
LEIBNITZ

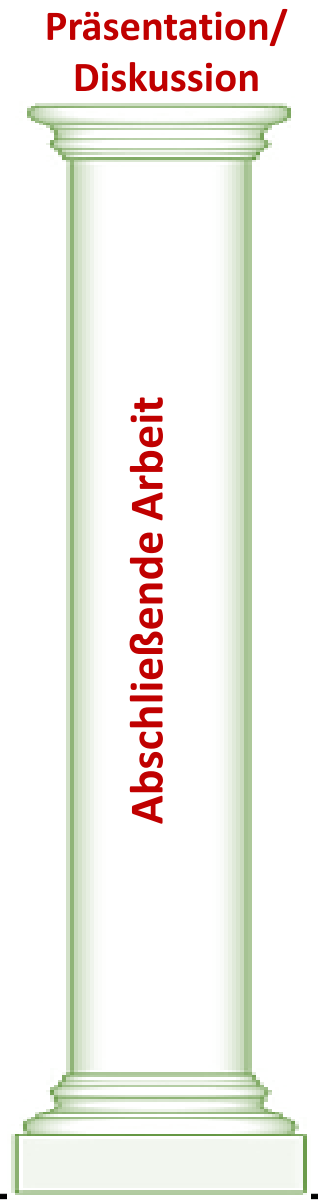

Rahmenbedingungen für Kandidat/inn/en

- freie Wahl des Prüfers/der Prüferin
- Recht auf Betreuung
- Recht auf vollständige Absolvierung der Prüfung (inkl. Präsentation und Diskussion)
- Verpflichtung zur Erfüllung formaler Kriterien (z. B. Eigenständigkeit der Arbeit)
- Verfassung eines Begleitprotokolls (eigene Fortschritte werden damit dokumentiert)

BUNDESREALGYMNASIUM
LEIBNITZ

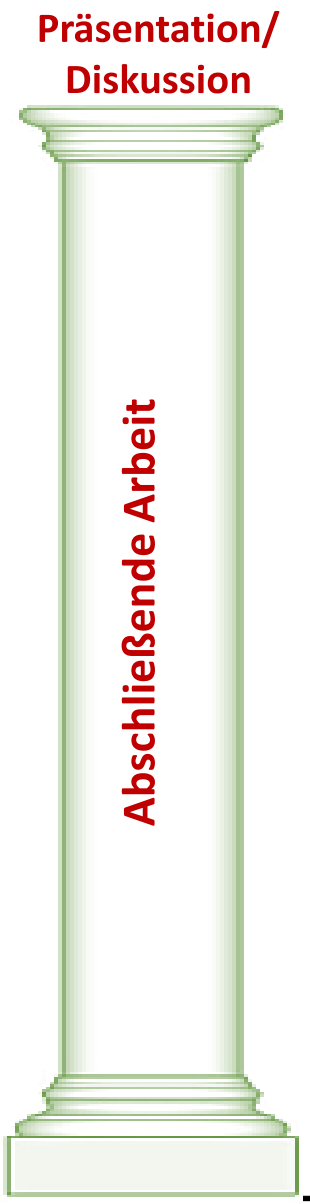

Wie erfolgt die Beurteilung?

- Die Beurteilung erfolgt nach der **Präsentation und Diskussion (10 – max. 25 Min.)** durch die Kommission mittels Beurteilungsraster:
  - Vorsitzende/r, Schulleitung, Klassenvorstand/-ständin und Prüfer/in
- Die Rückmeldung nach dem Abgabetermin hat **bilanzierenden Charakter** und enthält keine Benotung. Die Lehrkraft verfasst eine „Beschreibung der Arbeit“.
- Positiv beurteilte ABA bleibt auch bei Klassenwiederholung erhalten.

BUNDESREALGYMNASIUM
LEIBNITZ

Präsentation/
Diskussion

Abschließende Arbeit

Beurteilungsraster umfasst 8 Kompetenzbereiche

Schriftlich:

- Selbstkompetenz
- Inhaltliche und methodische Kompetenz
- Informationskompetenz
- Sprachliche Kompetenz
- Gestaltungskompetenz

Mündlich:

- Strukturelle und inhaltliche Präsentationskompetenz
- Ausdrucksfähigkeit und Medienkompetenz
- Kommunikations- und Diskursfähigkeit

BUNDESREALGYMNASIUM
LEIBNITZ

Nichtbeurteilung oder negative Beurteilung der ABA durch die Prüfungskommission

- Innerhalb von längstens 4 Wochen ist eine neue Themenstellung festzulegen.
- Die Direktion hat dem Thema innerhalb von 2 Wochen zuzustimmen oder unter Setzung einer Nachfrist die Vorlage einer neuen Themenstellung zu verlangen.

Erhebung des Status quo

Klausurarbeiten (2. Säule)

- Ein/e Schüler/in wählt entweder 3 oder 4 Klausurarbeiten.
- Ab SJ 24/25 neu: Falls keine ABA geschrieben wird muss zusätzlich entweder eine schriftliche Klausur oder eine mündliche Teilprüfung gewählt werden!

Klausurarbeiten

Jedenfalls 3 Klausuren (⇨3 mündl. Prüf.) in

- **Deutsch** (standardisiert),
- **Mathematik** (standardisiert)
- **Lebende Fremdsprache** (**stand**. in E, F, It)

4. Klausur optional (⇨2 mündl. Prüf.) :

- **Weitere lebende Fremdsprache** (stand.) oder **L** (stand.) oder **DG** (nicht stand.)

Neu ab SJ 24/25: Falls keine ABA geschrieben wird muss zusätzlich entweder eine schriftliche Klausur oder eine mündliche Teilprüfung gewählt werden!

BUNDESREALGYMNASIUM LEIBNITZ

Klausurarbeiten

Standardisierte und nicht standardisierte Klausurarbeiten

- Länge der Arbeitszeit:
  - 270 Minuten: alle Fremdsprachen, Mathematik, Darstellende Geometrie
  - 300 Minuten: Deutsch

  - Es gibt <u>keine</u> Zeitzugaben mehr!
  - Miteinbeziehung der Jahresnote bleibt!

BUNDESREALGYMNASIUM LEIBNITZ

Negative Klausurleistungen

Sie sind in einem darauffolgenden Nebentermin im Herbst (Sept.) oder Winter (Jan.) schriftlich zu wiederholen,

Eine neg. Klausurleistung kann durch eine mündl. Kompensationsprüfung im <u>selben</u> Termin ausgebessert werden.

Klausurarbeiten

„Mündliche Kompensationsprüfung“

- Aufgabenstellungen beziehen sich auf die vorangegangene Klausurarbeit.
- Bei standard. Klausuren werden diese Aufgabenstellungen extern erstellt.

Muss man nach einer negativen Klausur eine Kompensationsprüfung machen?

- Nein.
- Man kann beim nächsten Termin die Klausur wiederholen.
- Die Kompensationsprüfung kann nur im selben Termin absolviert werden
- Beurteilung: max. „Befriedigend“

BUNDESREALGYMNASIUM LEIBNITZ

Klausurarbeiten

„Mündliche Kompensationsprüfung“

- Man kann **zu allen negativ beurteilten Klausuren** Kompensationsprüfungen ablegen, je nach Anzahl der negativen Klausuren.
- Beantragung bis spätestens drei Tage nach Bekanntgabe der negativen Beurteilung
- Kompensationsprüfungen sind <u>nicht</u> öffentlich!

BUNDESREALGYMNASIUM LEIBNITZ

Klausurarbeiten

„Mündliche Kompensationsprüfung“

- Kommission:
  - Vorsitzende/r
  - Schulleitung
  - Klassenvorstand/ständin
  - Prüfer/in der Klausurarbeit
  - Beisitzer/in
- Vorbereitungszeit: mindestens 30 Minuten
- Prüfungsdauer: max. 25 Minuten

BUNDESREALGYMNASIUM LEIBNITZ

Mündliche Kompensationsprüfung - Modell

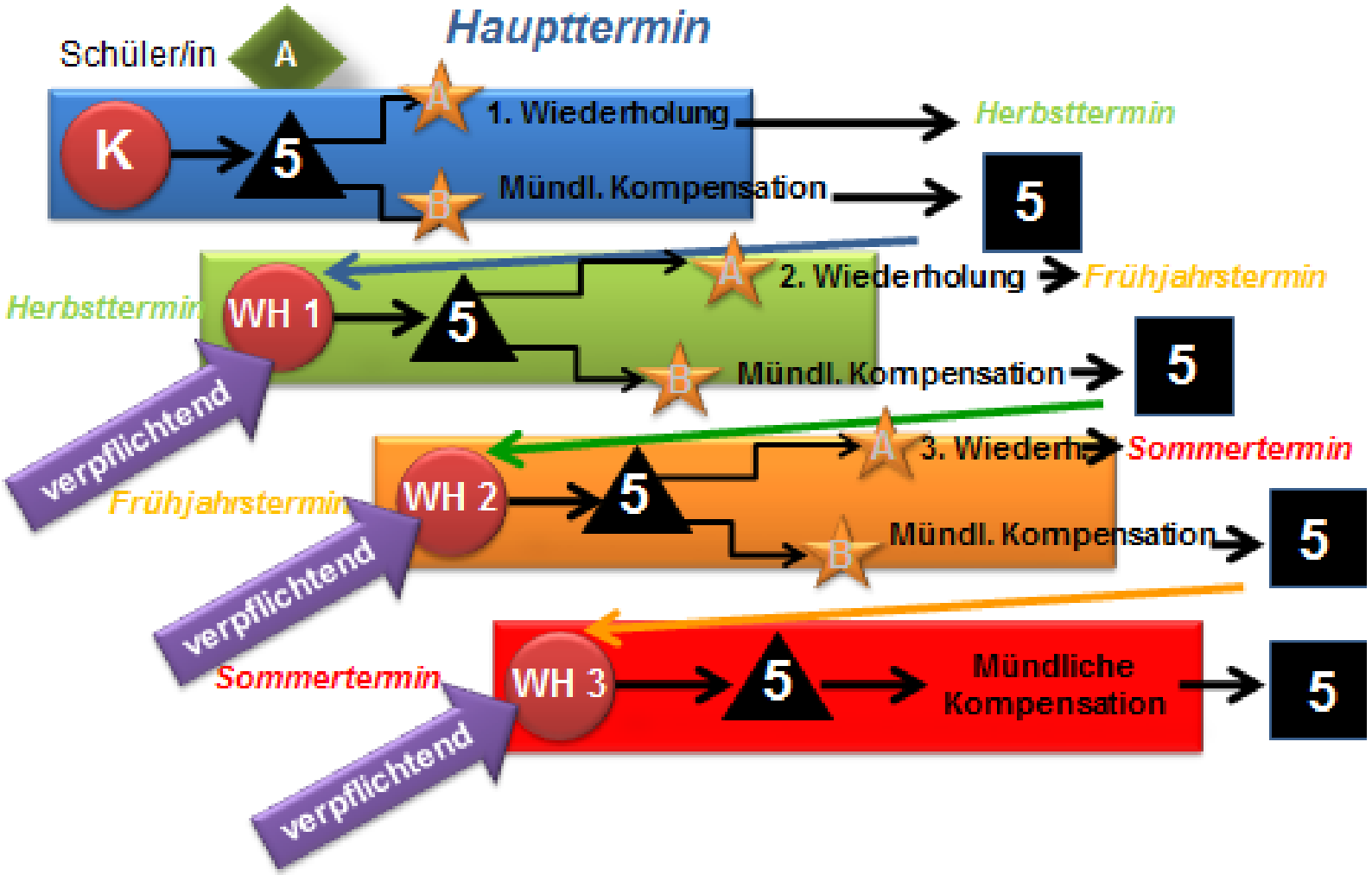

BUNDESREALGYMNASIUM
LEIBNITZ

Klausurarbeit Deutsch

- Zwei Schreibaufträge
- Wörterbuch als Hilfsmittel
- Arbeitszeit: 300 Minuten

Klausurarbeit Englisch

Arbeitsumfang:

- LF (achtjährig) – E: Aufgabenbereich „Schreibkompetenz“ zirka 650 Wörter
- Arbeitszeit 270 Minuten:
  - 60 Minuten „Leseverstehen“,
  - 45 Minuten „Hörverstehen“,
  - 45 Minuten „Sprachverwendung im Kontext“
  - 120 Minuten „Schreibkompetenz“

Klausurarbeit in den Prüfungsgebieten F6, It6 und F4

Arbeitsumfang:

- LF (sechsjährig u. vierjährig) – F6, It6 u. F4: Aufgabenbereich „Schreibkompetenz“ zirka 400 Wörter
- Arbeitszeit 270 Minuten:
  - 60 Minuten „Leseverstehen“,
  - 40 Minuten „Hörverstehen“,
  - 45 Minuten „Sprachverwendung im Kontext“
  - 125 „Schreibkompetenz“

- In den standardisierten lebenden Fremdsprachen ist die Verwendung von Hilfsmitteln nicht zulässig!

Klausur Mathematik

- Arbeitszeit:270 Minuten
  - „Grundkompetenzen“ und „Vernetzung von Grundkompetenzen“ gemeinsam
- Bei der Bearbeitung beider Aufgabenbereiche sind der Einsatz von herkömmlichen Schreibgeräten, Bleistiften, Lineal, Geo-Dreieck und Zirkel sowie die Verwendung der vom BM freigegebenen Formelsammlung und höherwertiger Technologie zulässig.

Klausur im Prüfungsgebiet Darstellende Geometrie (nicht standard.)

- Arbeitszeit: 270 Minuten

Beurteilung

- Leistungen der letzten Schulstufe und Leistungen der Klausurarbeit werden bei der Festlegung der Gesamtnote zu gleichen Teilen berücksichtigt
- Bei keiner eindeutigen Beurteilung entscheidet die Note der schriftl. Klausur
- Für eine positive Gesamtbeurteilung muss allerdings ein Schwellenwert bei der schriftlichen Klausur erreicht werten (30% der Punkte)

Beurteilung

Prüfungsgebiet	Maximal err. Punktezahl	Schwellenwert für Einbeziehung der Jahres-/Semesternote
Mathematik AHS	36	11
Mathematik BHS	48	14
Lebende Fremdsprachen	100	30
Klassische Sprachen	60	18
Unterrichtssprache	X	positive Beurteilung des Inhalts bei einem der beiden Schreibaufträge

BUNDESREALGYMNASIUM LEIBNITZ

Mündliche Prüfung (3. Säule)

- Je nach Anzahl der Klausuren (4 oder 3) sind 2 oder 3 mündliche Prüfungen aus unterschiedlichen Prüfungsgebieten abzulegen.

- Falls keine ABA geschrieben wird muss zusätzlich entweder eine schriftliche Klausur oder eine mündliche Teilprüfung gewählt werden!

Mündliche Prüfung

- Schulspezifische Themenbereiche
- Ziehung der Themenbereiche durch Kandidat/inn/en
- Kompetenzorientierung der Aufgabenstellungen
- Dialogische Prüfungskultur

Mündliche Prüfung (3.Säule)

Im Rahmen der mündlichen Teilprüfung ist jeder Prüfungskandidatin und jedem Prüfungskandidaten im gewählten Themenbereich eine kompetenzorientierte Aufgabenstellung, welche in voneinander unabhängige Aufgaben mit Anforderungen in den Bereichen der **Reproduktions- und Transferleistungen** sowie der **Reflexion und Problemlösung** gegliedert sein kann, schriftlich vorzulegen.

Gleichzeitig mit der Aufgabenstellung sind die allenfalls zur Bearbeitung der Aufgaben erforderlichen Hilfsmittel vorzulegen.

Mündliche Prüfung

- Wahl der/des Prüfungskandidat/in/en zwei oder drei mündliche Teilprüfungen <u>aus inhaltlich und fachlich unterschiedlichen Prüfungsgebieten</u>
- Zwei mündliche Prüfungen

  Die Summe der Jahreswochenstunden der beiden gewählten Pflichtgegenstände muss in der Oberstufe **mindestens zehn Unterrichtsstunden** betragen.

- Drei mündliche Prüfungen

  Die Summe der Jahreswochenstunden der drei gewählten Pflichtgegenstände muss in der Oberstufe **mindestens 15 Unterrichtsstunden** betragen.

Beispiel für zwei Prüfungen

E (12JWSt)

+

PP (4JWSt)

= 16JWSt

> 10 JWSt ✓ ok

Beispiel für zwei Prüfungen

E (12JWSt)

+

1 E-Kurs (1 JWSt)

= 13 JWSt

Ist zwar > 10 JWSt

Aber nicht ok, weil keine unterschiedlichen Prüfungsgebiete vorliegen!!!

Mündliche Prüfung

- Wenn zwei/drei PG die Summe von 10/15 Stunden nicht erreichen (zB PuP und Chemie), dann ist eine **Kombination aus PG mit dazugehörigen positiv absolvierten Kurs** möglich.
- Kurse können nur als Ergänzung zu einem dazu gehörigen PG herangezogen werden, wenn die Summe der zur mündlichen Prüfung gewählten Prüfungsgebiete die geforderte Anzahl der Unterrichtsstunden nicht erreicht.
- Nicht zulässig: zu einem PG den dazugehörigen vertiefenden WPG als weiteres Prüfungsgebiet zu wählen, um zu den geforderten Stunden zu kommen.

Beispiel für zwei Prüfungen

PP (4JWSt)

+

CH (4JWSt)

= 8 JWSt < 10 JWSt ✗ nicht ok

¥ 2 JWSt

+ 2 positiv absolvierte Kurse entweder aus CH oder PP

BUNDESREALGYMNASIUM LEIBNITZ

Beispiel für drei Prüfungen

M (13 JWSt im RG)

+

GG (6 JWSt)

+

NWL (6 JWSt)

= 25 JWSt

> 15 JWSt ✓ ok

Beispiel für drei Prüfungen

GSP (6 JWSt)

+

PP (4 JWSt)

+

DG (4 JWSt)

= 14 JWSt < 15 JWSt ✗ nicht ok

+ 1 Kurs (GSP oder PP oder DG)

BUNDESREALGYMNASIUM LEIBNITZ

Anzahl der mündlichen Prüfungen (bzw. der Wochenstunden)

Abschließende Arbeit	Schriftliche Klausurprüfungen		Mündliche Prüfungen
JA	3 Klausurprüfungen (D, LFS, M)	>>	3 Prüfungen (15 Wochenstd.)
	4 Klausuren (D, LFS, M, +)	>>	2 Prüfungen (10 Wochenstd.)
NEIN	3 Klausuren	>>	4 Prüfungen (20 Wochenstd.)
	4 Klausuren	>>	3 Prüfungen (15 Wochenstd.)
	5 Klausuren	>>	2 Prüfungen (10 Wochenstd.)

BUNDESREALGYMNASIUM
LEIBNITZ

Mündliche Prüfung

Themenbereiche

- **Grundformel: Pro Jahreswochenstunde** in der Oberstufe: mindestens **zwei** und höchstens **drei**, aber **insgesamt maximal 18**Themenbereiche (Deckelung).
- Fachgruppen legen die Themenbereiche und die Anzahl der Themenbereiche fest
- **Höchstens ein Viertel** kann vom jeweiligen Klassenlehrer durch eigene Themenbereiche **ersetzt werden** (wobei auch diese durch die Fachlehrerkonferenz beschlossen werden müssen)
- Bis **30.November** der letzten Schulstufe sind die Themenbereiche kundzumachen.

BUNDESREALGYMNASIUM LEIBNITZ

Ausnahmeregelungen

- 4-jährige leb. Fremdsprachen und Latein (4-jährig): 14 Themenbereiche
- Informatik: 12 Themenbereiche
- 3-jährige lebende FS im Ausmaß von 6-9 Wochenstunden: 8 -12 Themenbereiche

Mündliche Prüfung

Kombination PG – Kurs (um auf die geforderte Stundenanzahl zu kommen):

Es sind die Jahreswochenstunden des PG und des Kurses zu addieren.

Die Anzahl der Themenbereiche des PG und die Anzahl der Themenbereiche des Kurses (2 oder 3 pro Kurs) sind zu addieren, wobei 18 nicht überschritten werden darf.

BUNDESREALGYMNASIUM LEIBNITZ

Mündliche Prüfung

- Aus diesem vollen Themenkorb **„zieht“** der Schüler **zwei Themenbereiche;** dieser hat sich für **einen** dieser beiden Bereiche zu entscheiden.
- Jeder Schüler „zieht“ immer aus dem vollen Themenpool.
- Zu jedem Themenbereich sind vom Prüfer **mindestens zwei kompetenzorientierte Aufgabenstellungen** vorzubereiten.
- Der/Die Prüfer/in weist dem/der Kandidat/en/in eine kompetenzorientierte (in Einzelaufgaben gegliederte) Aufgabenstellung zur Beantwortung zu.

BUNDESREALGYMNASIUM LEIBNITZ

Mündliche Prüfung

- In den Prüfungsgebieten Deutsch und den Fremdsprachen (inkl. Latein) haben die Aufgabenstellung von einem Text auszugehen (v. a. in den lebenden Fremdsprachen ist der Begriff sehr weit zu verstehen: Bild, Grafiken, Tabellen,…)
- In den Prüfungsgebieten Lebende Fremdsprache haben die Aufgabenstellungen je eine monologische und eine dialogische Aufgabe zu enthalten.
- Neu ab 22/23: In allen lebenden Fremdsprache ist „mündlich alternativ“ möglich! → Sprachenlehrkraft stellt den Antrag und informiert die Schüler:innen!

BUNDESREALGYMNASIUM LEIBNITZ

Vorbereitung auf mündl. Prüfung

- In der unterrichtsfreien Zeit vor der mündlichen Prüfung können Arbeitsgruppen zur Vorbereitung auf die mündliche Prüfung eingerichtet werden.
- Die Vorbereitung in den Arbeitsgruppen hat bis zu vier Unterrichtseinheiten pro ein Prüfungsgebiet bildenden Unterrichtsgegenstand zu umfassen.
- In den Arbeitsgruppen sind die prüfungsrelevanten Kompetenzanforderungen im jeweiligen Prüfungsgebiet zu behandeln, Prüfungssituationen zu analysieren und lerntechnische Hinweise zur Bewältigung der Lerninhalte zu geben.

Durchführung der mündl. Prüfung

- **Vorbereitungszeit:**
  - mindestens 20 Minuten (angemessene Verlängerung in einzelnen Prüfungsgebieten (DG, Inf, bei experimentellen Aufgaben in NAWI, …)
  - Prüfungsgebiete „LF (achtjährig)“, „LF (sechsjährig)“, „LF (vierjährig)“, „LF (dreijährig)“ und „Kurs LF “ jedoch mindestens 15 Minuten
  - Bei mündl. alternativ in LFS:

    Monolog: min. 10 Min. und Dialog: nur individuelles Durchlesen des Sprechauftrages
- Die **Prüfungsdauer**: 10 – max. 20 Minuten
- Kommission: Vorsitzende/r – Schulleiter/in – Klassenvorstand/ständin – Prüfer/in (= Klassenlehrer/in) – fachlich versierte/r Beisitzer/in

BUNDESREALGYMNASIUM LEIBNITZ

Beurteilung

- Leistungen der letzten Schulstufe und Leistungen der mündlichen Prüfung werden bei der Festlegung der Gesamtnote zu gleichen Teilen berücksichtigt

- Bei keiner eindeutigen Beurteilung entscheidet die Note der mündlichen Prüfung

- **Neu ab SJ26/27**: Für eine positive Gesamtbeurteilung muss allerdings ein Schwellenwert bei der mündlichen Prüfung erreicht werden (30%)

Wie sieht das Reifeprüfungszeugnis aus?

- Alle Prüfungsgebiete und deren Beurteilungen werden gesondert ausgewiesen (ABA, Klausuren, mündliche Prüfungen)
- Stundentafel des/der jeweiligen Schülers/Schülerin in der Oberstufe
- Die Bildungslaufbahn eines/r jeden Schülers/Schülerin ist somit gut dokumentiert

Anmeldung zur Reifeprüfung

Bis **17. Dezember 2026 (Termin!!!)**

Formblätter sind ab Ende November downloadbar

Klassenweise gesammelt im Sekretariat abgeben
(bis 12. Jänner 2027 sind einzelne Korrekturen möglich!)

BUNDESREALGYMNASIUM
LEIBNITZ

Verhinderung
bei der schriftlichen Reifeprüfung

im nächsten Termin Nachholung

WICHTIG:

- erscheint der Kandidat unentschuldigt nicht ➔ Terminverlust
- höchstens 3 Wiederholungen möglich
- Jedes Prüfungsgebiet der SRDP kann nach dem Erstantritt dreimal wiederholt werden. Kandidat/innen melden sich nach dem Erstantritt zur Wiederholung im gewählten Prüfungstermin in der Schule an.

Vorgetäuschte Leistungen
bei der schriftlichen Reifeprüfung

- Nachholung im nächsten Termin
- ABSOLUTES HANDYVERBOT!
- Handydetektor!
- Keine Uhren!

Verhinderung und Rücktritt bei der „Mündlichen“

Nachholung im nächsten Termin

Ein Rücktritt nach der Ziehung der Themenbereiche ist nicht mehr möglich!

Termine

- Bis **30.11.2026**: Bekanntgabe der Themenbereiche der mündl. Teilprüfungen
- Bis **17.12.2026**: Anmeldung zur RP (bis 12.1.2027: einzelne Korrekturen möglich)
- Bis **Fr, 26.2.2027**: ABA-Abgabe - zwei Exemplare und digital als PDF im Sekretariat (Eingangsstempel!)+ Upload
- ABA-Präsentation u. Diskussion: **Do + Fr, 1. + 2. April 2027**
- Beurteilungskonferenz 8.Kl.: **Fr, 23. April 2027**
- Am **Fr, 30. April 2027** ist WH-Prüfung bei einem „Nicht genügend“ möglich (Anmeldung erforderlich!)
- Letzter Unterrichtstag: **Fr, 30. April 2027**

BUNDESREALGYMNASIUM LEIBNITZ

Klausurtermine

Die schriftliche RP findet für alle Klassen nur im Schulhaus Wagnastraße statt!

Schriftliche RP in der Zeit:

Mi, 5. Mai – Fr, 14. Mai 2027

Genaue Einteilung: siehe Terminkalender + Aushang!

BUNDESREALGYMNASIUM LEIBNITZ

Kompensationsprüfungstermine

Di, 1. Juni 2027
und
Mi, 2. Juni 2027

- **Externer Vorsitz:**

  Dir. Mag. Julia Fruhmann, BG/BRG Bruck a.d.Mur

BUNDESREALGYMNASIUM
LEIBNITZ

Termine:

- Vorstellung der Vorsitzenden: Termin wird erst festgelegt
- Zwischenkonferenz mit Maturafoto:
  Termin wird erst festgelegt
- Mündliche RP ab **10. Juni 2027**
- Feierliche RP-Zeugnisverteilung voraussichtlich am **Do, 17. Juni 2027**
  - Festgottesdienst in der Klosterkirche
  - Maturafeier in der AULA Klostergasse

BUNDESREALGYMNASIUM
LEIBNITZ

Gibt es Fragen?

Im Zweifelsfall immer den Direktor fragen!

Auf nicht rechtskonforme Auskünfte dritter Personen kann man sich nicht berufen!

Danke für die Aufmerksamkeit

BUNDESREALGYMNASIUM
LEIBNITZ